

façade principale

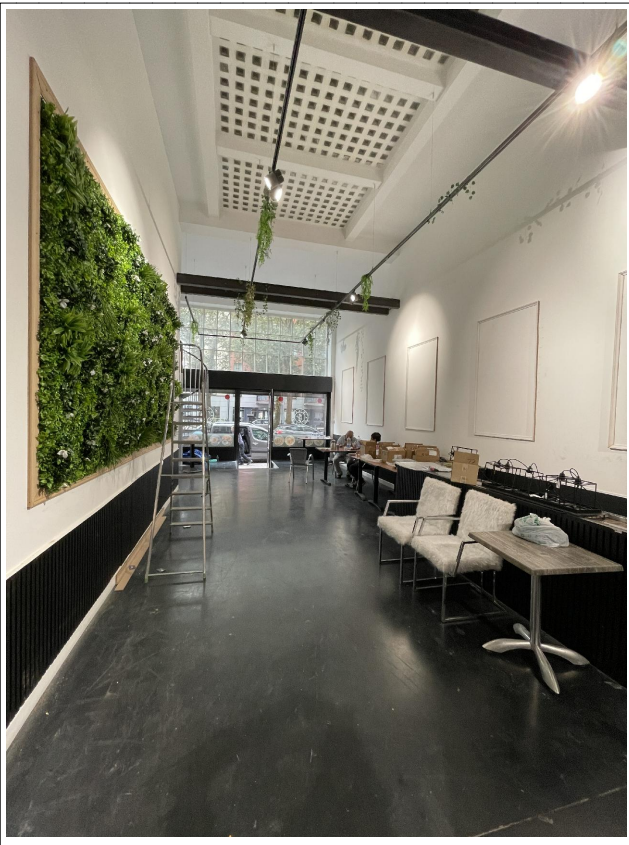

Cour Intérieure



01

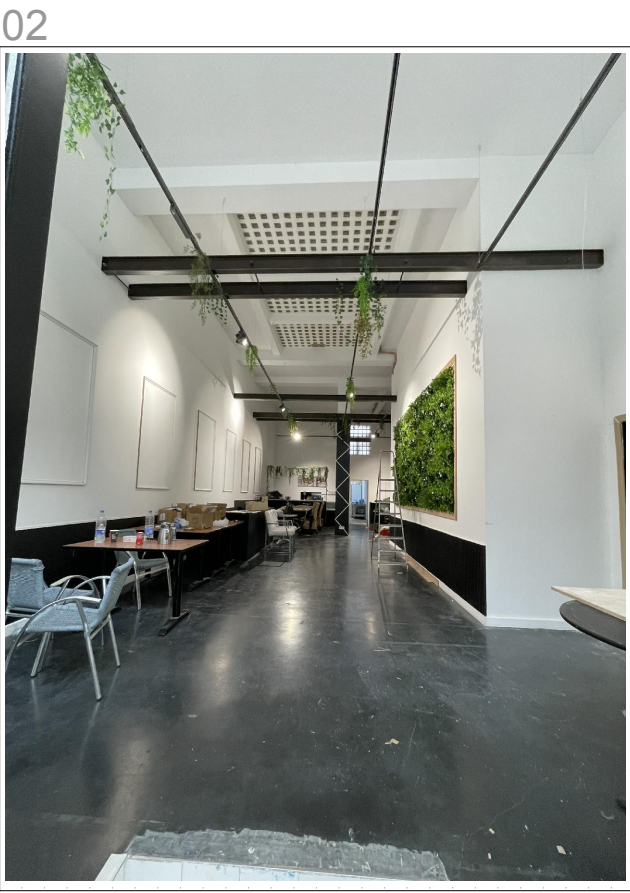

02



03



04

maître d'ouvrage :	ingénieur :	projet :	Le changement d'affectation du rez-de-chaussée en HORECA	04 / 10 / 2024
architecte :	peb :	adresse :	Boulevard de Dixmude 19, 1000 Bruxelles	
		situation:	reportage photographique I	